

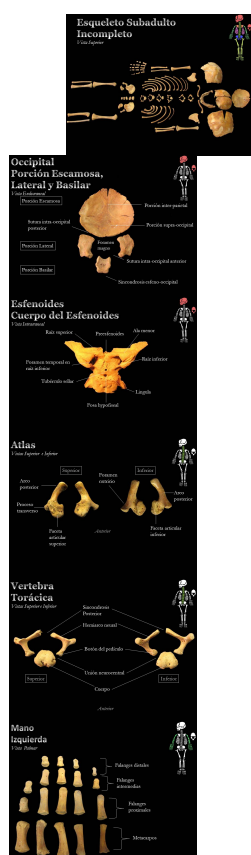

El Atlas de Osteología Infantil FACSO, es un proyecto desarrollado por estudiantes de Antropología Física de la Universidad de Chile. Este Atlas es la continuación de una serie de programas destinados a la difusión de la osteología humana con fines de docencia y aprendizaje. Las piezas osas pertenecen a la colección Pica 8 resguardada en FACSO, que está compuesta por esqueletos de origen arqueológico del Norte de Chile, del Periodo Intermedio Tardío (1000 ± 100). El propósito de este Atlas es exponer la morfología osea de infantes con el objeto de una mejor comprensión de su anatomía, enfatizando las características propias de un esqueleto en desarrollo. Este software es gratuito y de libre distribución para usos no comerciales. A continuación el link de descarga y algunas imagenes del atlas.



Atlas Osteología Infantil FACSO

Escrito por Administrator

Viernes, 01 de Octubre de 2010 14:56 - Actualizado Lunes, 18 de Octubre de 2010 15:23

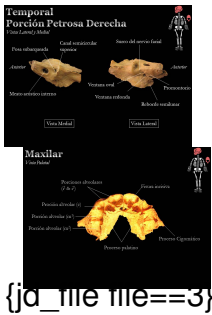

{j_d_mle mle==3}